

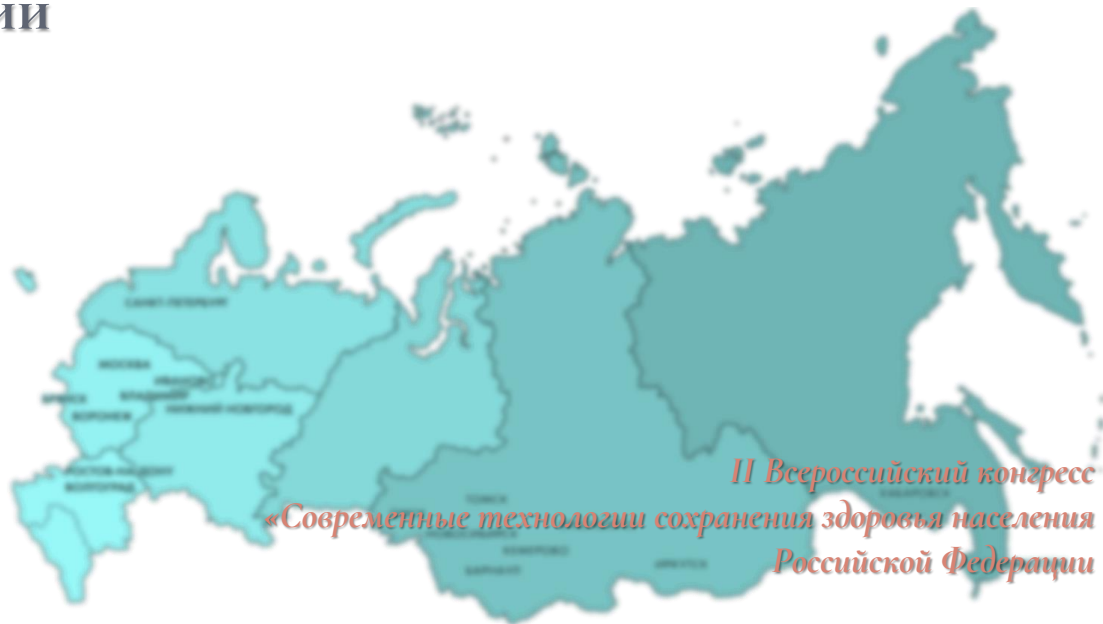

# Организация комплексной реабилитации участников СВО в условиях ФМБА России

И.о. генерального директора  
ФГБУ ФНКЦ МРиК ФМБА России

ГАМЕЕВА Е.В.





# ФМБА России



Помощь на месте ранения,  
медицинская эвакуация



Оказание  
специализированной помощи



Медицинская реабилитация



Пролечено  
**> 14 000**  
человек

По востребованным профилям  
заболеваний  
**> 2 000** коск



# ФМБА России



Медицинская реабилитация



## ФГБУ ФНКЦ МРиК ФМБА России

**10** филиалов.

**5** реабилитационных  
центров;

**3** санатория;

**2** НИИ со 100-летней  
историей.

Многопрофильный  
реабилитационный центр:

- Операционный блок
- Отделение реанимации и  
интенсивной терапии на 12 коек
- 10 специализированных отделений  
на 513 коек
- КДЦ на 100 посещений в смену
- Дневной стационар на 25 коек



**77 учреждений**

осуществляют медицинскую  
реабилитацию

**11 из них**

внедрили специализированные  
программы реабилитации  
военнослужащих

**>3200**

реабилитация участников СВО<sub>3</sub>



Медицинская реабилитация



ФГБУ ФНКЦ МРиК ФМБА России

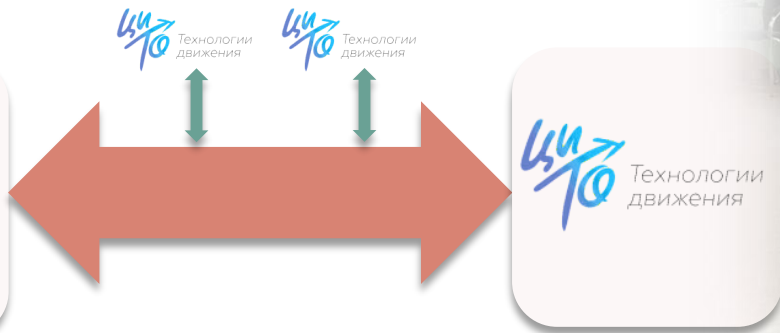
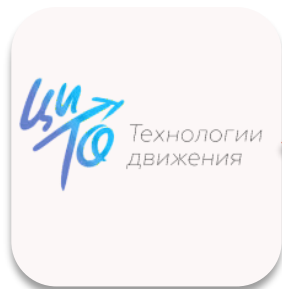

*Приказ 788н, временный стандарт*



**С октября 2023** – комплексная реабилитация ветеранов СВО



«ЦЕНТР ИННОВАЦИОННОГО  
ПРОТЕЗИРОВАНИЯ И  
РЕАБИЛИТАЦИИ»

Июль 2024 – декабрь 2024

Открытие модуля – январь 2025

Многопрофильный  
реабилитационный центр:

- Операционный блок
- Отделение реанимации и интенсивной терапии на 12 коек
- 10 специализированных отделений на 513 коек
- КДЦ на 100 посещений в смену
- Дневной стационар на 25 коек

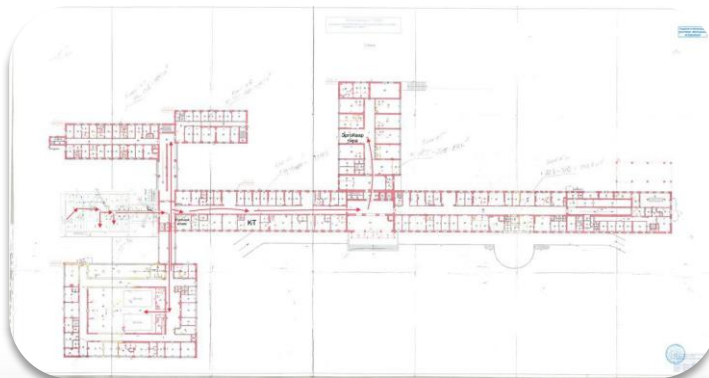

ПРОТЕЗНОЕ  
ПРЕДПРИЯТИЕ

СТАЦИОНАРНОЕ  
ОТДЕЛЕНИЕ

ТЕХНОЛОГИИ  
МЕДИЦИНСКОЙ  
РЕАБИЛИТАЦИИ





## Система РЕАБИЛИТАЦИИ пациента в процессе протезирования



## КОМПЛЕКСНАЯ РЕАБИЛИТАЦИЯ

*Постановление правительства РФ № 1033 «Об утверждении перечня отдельных основных направлений комплексной реабилитации и абилитации инвалидов».*

*21 и более дней*



## Система РЕАБИЛИТАЦИИ пациента в процессе протезирования

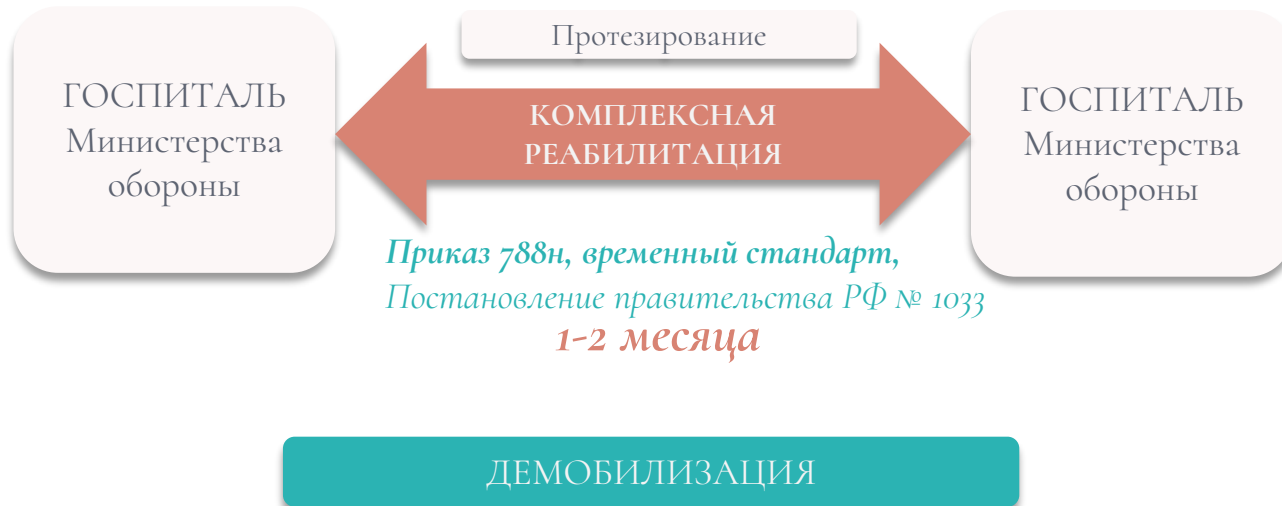



**С сентября 2024** – комплексная  
реабилитация военнослужащих

**МРиК ФМБА России:**

Пролечено участников СВО – **2006**

После ампутаций конечностей – **791**



*Индивидуальная программа комплексной реабилитации*

## ЗАСЕДАНИЕ МДРК

Представители протезного предприятия

Представители МСЭ

Оценка первичной документации (МСЭ, ВВК)

Первичное профориентирование, оценка желания заниматься АФК и адаптивным спортом

Оценка нарушенных когнитивных функций

Оценка нарушенных структур и функции, в т.ч. состояния культуры

ГОСПИТАЛИЗАЦИЯ

НАЧАЛО КОМПЛЕКСНОЙ РЕАБИЛИТАЦИИ

*Первые 48 часов*



# Индивидуальная программа комплексной реабилитации

ГОСПИТАЛИЗАЦИЯ

НАЧАЛО КОМПЛЕКСНОЙ РЕАБИЛИТАЦИИ

Стрельников А.В.  
Администратор системы, Консультант

Главная Пользователи Справочники Расписания **Регистратура** Специалист Консультант Бронирование Отчеты DEV

Григорьев Евгений Владимирович 20.03.2025 - 12.04.2025 [Добавить СО](#) [К списку пациентов](#)

Карточка Данные СО Клинт Диагноз Rehab Диагноз Rehab. Диагноз NEW Цены и задачи

Размещение Миграции

Документы

План План-График

Реабилитационный диагноз [ 45 ]

Код	Домен	Текущее состояние	20.03	26.03	✓
B117	Интеллектуальные функции	1 2 3 4	3	1	✓
B122	Глобальные психо-социальные функции	1 2 3 4	3	2	✓
B1300	Волевой уровень				
B1301	Мотивация				
B1304	Контроль импульсивных побуждений				
B1340	Количество сна				
B1343	Качество сна				
B1521	Регуляция эмоций				
B1564	Тактильное восприятие				
B289	Ощущение боли, другое уточненное и не уточненное				
B3301	Ритм речи				
B4101	Ритм сердечных сокращений				
B4102	Сократительная сила миокарда желудочков				
B4202	Поддержание артериального давления				
B4408	Функции дыхания, другие уточненные				
B5108	Функции приема нутриентов, другие уточненные				
B530	Функции сохранения массы тела				

Дмитриев И.С.  
Администратор системы, Консультант

Главная Пользователи Справочники Расписания **Регистратура** Специалист Консультант Бронирование Отчеты DEV

Григорьев Евгений Владимирович 11.03.2025 - 25.03.2025 [Добавить СО](#) [К списку пациентов](#)

Карточка Данные СО Клинт Диагноз Rehab Диагноз NEW Цены и задачи

Размещение Миграции

Документы

План-График

Индивидуальная программа медицинской реабилитации (Предварительный план)  Обновить актуальную версию

Процедура	№	И	II	III	IV	V	VI	VII	VIII	IX	X	XI	XII	XIII	XIV	XV	XVI	XVII	XVIII	XIX	XX	XXI	XXII	XXIII	XXIV	XXV	XXVI	XXVII	XXVIII	XXIX	XXX	XXI	XXII	XXIII	XXIV	XXV	XXVI	XXVII	XXVIII	XXIX	XXX	XXI	XXII	XXIII	XXIV	XXV	XXVI	XXVII	XXVIII	XXIX	XXX	XXI	XXII	XXIII	XXIV	XXV	XXVI	XXVII	XXVIII	XXIX	XXX	XXI	XXII	XXIII	XXIV	XXV	XXVI	XXVII	XXVIII	XXIX	XXX	XXI	XXII	XXIII	XXIV	XXV	XXVI	XXVII	XXVIII	XXIX	XXX	XXI	XXII	XXIII	XXIV	XXV	XXVI	XXVII	XXVIII	XXIX	XXX	XXI	XXII	XXIII	XXIV	XXV	XXVI	XXVII	XXVIII	XXIX	XXX	XXI	XXII	XXIII	XXIV	XXV	XXVI	XXVII	XXVIII	XXIX	XXX	XXI	XXII	XXIII	XXIV	XXV	XXVI	XXVII	XXVIII	XXIX	XXX	XXI	XXII	XXIII	XXIV	XXV	XXVI	XXVII	XXVIII	XXIX	XXX	XXI	XXII	XXIII	XXIV	XXV	XXVI	XXVII	XXVIII	XXIX	XXX	XXI	XXII	XXIII	XXIV	XXV	XXVI	XXVII	XXVIII	XXIX	XXX	XXI	XXII	XXIII	XXIV	XXV	XXVI	XXVII	XXVIII	XXIX	XXX	XXI	XXII	XXIII	XXIV	XXV	XXVI	XXVII	XXVIII	XXIX	XXX	XXI	XXII	XXIII	XXIV	XXV	XXVI	XXVII	XXVIII	XXIX	XXX	XXI	XXII	XXIII	XXIV	XXV	XXVI	XXVII	XXVIII	XXIX	XXX	XXI	XXII	XXIII	XXIV	XXV	XXVI	XXVII	XXVIII	XXIX	XXX	XXI	XXII	XXIII	XXIV	XXV	XXVI	XXVII	XXVIII	XXIX	XXX	XXI	XXII	XXIII	XXIV	XXV	XXVI	XXVII	XXVIII	XXIX	XXX	XXI	XXII	XXIII	XXIV	XXV	XXVI	XXVII	XXVIII	XXIX	XXX	XXI	XXII	XXIII	XXIV	XXV	XXVI	XXVII	XXVIII	XXIX	XXX	XXI	XXII	XXIII	XXIV	XXV	XXVI	XXVII	XXVIII	XXIX	XXX	XXI	XXII	XXIII	XXIV	XXV	XXVI	XXVII	XXVIII	XXIX	XXX	XXI	XXII	XXIII	XXIV	XXV	XXVI	XXVII	XXVIII	XXIX	XXX	XXI	XXII	XXIII	XXIV	XXV	XXVI	XXVII	XXVIII	XXIX	XXX	XXI	XXII	XXIII	XXIV	XXV	XXVI	XXVII	XXVIII	XXIX	XXX	XXI	XXII	XXIII	XXIV	XXV	XXVI	XXVII	XXVIII	XXIX	XXX	XXI	XXII	XXIII	XXIV	XXV	XXVI	XXVII	XXVIII	XXIX	XXX	XXI	XXII	XXIII	XXIV	XXV	XXVI	XXVII	XXVIII	XXIX	XXX	XXI	XXII	XXIII	XXIV	XXV	XXVI	XXVII	XXVIII	XXIX	XXX	XXI	XXII	XXIII	XXIV	XXV	XXVI	XXVII	XXVIII	XXIX	XXX	XXI	XXII	XXIII	XXIV	XXV	XXVI	XXVII	XXVIII	XXIX	XXX	XXI	XXII	XXIII	XXIV	XXV	XXVI	XXVII	XXVIII	XXIX	XXX	XXI	XXII	XXIII	XXIV	XXV	XXVI	XXVII	XXVIII	XXIX	XXX	XXI	XXII	XXIII	XXIV	XXV	XXVI	XXVII	XXVIII	XXIX	XXX	XXI	XXII	XXIII	XXIV	XXV	XXVI	XXVII	XXVIII	XXIX	XXX	XXI	XXII	XXIII	XXIV	XXV	XXVI	XXVII	XXVIII	XXIX	XXX	XXI	XXII	XXIII	XXIV	XXV	XXVI	XXVII	XXVIII	XXIX	XXX	XXI	XXII	XXIII	XXIV	XXV	XXVI	XXVII	XXVIII	XXIX	XXX	XXI	XXII	XXIII	XXIV	XXV	XXVI	XXVII	XXVIII	XXIX	XXX	XXI	XXII	XXIII	XXIV	XXV	XXVI	XXVII	XXVIII	XXIX	XXX	XXI	XXII	XXIII	XXIV	XXV	XXVI	XXVII	XXVIII	XXIX	XXX	XXI	XXII	XXIII	XXIV	XXV	XXVI	XXVII	XXVIII	XXIX	XXX	XXI	XXII	XXIII	XXIV	XXV	XXVI	XXVII	XXVIII	XXIX	XXX	XXI	XXII	XXIII	XXIV	XXV	XXVI	XXVII	XXVIII	XXIX	XXX	XXI	XXII	XXIII	XXIV	XXV	XXVI	XXVII	XXVIII	XXIX	XXX	XXI	XXII	XXIII	XXIV	XXV	XXVI	XXVII	XXVIII	XXIX	XXX	XXI	XXII	XXIII	XXIV	XXV	XXVI	XXVII	XXVIII	XXIX	XXX	XXI	XXII	XXIII	XXIV	XXV	XXVI	XXVII	XXVIII	XXIX	XXX	XXI	XXII	XXIII	XXIV	XXV	XXVI	XXVII	XXVIII	XXIX	XXX	XXI	XXII	XXIII	XXIV	XXV	XXVI	XXVII	XXVIII	XXIX	XXX	XXI	XXII	XXIII	XXIV	XXV	XXVI	XXVII	XXVIII	XXIX	XXX	XXI	XXII	XXIII	XXIV	XXV	XXVI	XXVII	XXVIII	XXIX	XXX	XXI	XXII	XXIII	XXIV	XXV	XXVI	XXVII	XXVIII	XXIX	XXX	XXI	XXII	XXIII	XXIV	XXV	XXVI	XXVII	XXVIII	XXIX	XXX	XXI	XXII	XXIII	XXIV	XXV	XXVI	XXVII	XXVIII	XXIX	XXX	XXI	XXII	XXIII	XXIV	XXV	XXVI	XXVII	XXVIII	XXIX	XXX	XXI	XXII	XXIII	XXIV	XXV	XXVI	XXVII	XXVIII	XXIX	XXX	XXI	XXII	XXIII	XXIV	XXV	XXVI	XXVII	XXVIII	XXIX	XXX	XXI	XXII	XXIII	XXIV	XXV	XXVI	XXVII	XXVIII	XXIX	XXX	XXI	XXII	XXIII	XXIV	XXV	XXVI	XXVII	XXVIII	XXIX	XXX	XXI	XXII	XXIII	XXIV	XXV	XXVI	XXVII	XXVIII	XXIX	XXX	XXI	XXII	XXIII	XXIV	XXV	XXVI	XXVII	XXVIII	XXIX	XXX	XXI	XXII	XXIII	XXIV	XXV	XXVI	XXVII	XXVIII	XXIX	XXX	XXI	XXII	XXIII	XXIV	XXV	XXVI	XXVII	XXVIII	XXIX	XXX	XXI	XXII	XXIII	XXIV	XXV	XXVI	XXVII	XXVIII	XXIX	XXX	XXI	XXII	XXIII	XXIV	XXV	XXVI	XXVII	XXVIII	XXIX	XXX	XXI	XXII	XXIII	XXIV	XXV	XXVI	XXVII	XXVIII	XXIX	XXX	XXI	XXII	XXIII	XXIV	XXV	XXVI	XXVII	XXVIII	XXIX	XXX	XXI	XXII	XXIII	XXIV	XXV	XXVI	XXVII	XXVIII	XXIX	XXX	XXI	XXII	XXIII	XXIV	XXV	XXVI	XXVII	XXVIII	XXIX	XXX	XXI	XXII	XXIII	XXIV	XXV	XXVI	XXVII	XXVIII	XXIX	XXX	XXI	XXII	XXIII	XXIV	XXV	XXVI	XXVII	XXVIII	XXIX	XXX	XXI	XXII	XXIII	XXIV	XXV	XXVI	XXVII	XXVIII	XXIX	XXX	XXI	XXII	XXIII	XXIV	XXV	XXVI	XXVII	XXVIII	XXIX	XXX	XXI	XXII	XXIII	XXIV	XXV	XXVI	XXVII	XXVIII	XXIX	XXX	XXI	XXII	XXIII	XXIV	XXV	XXVI	XXVII	XXVIII	XXIX	XXX	XXI	XXII	XXIII	XXIV	XXV	XXVI	XXVII	XXVIII	XXIX	XXX	XXI	XXII	XXIII	XXIV	XXV	XXVI	XXVII	XXVIII	XXIX	XXX	XXI	XXII	XXIII	XXIV	XXV	XXVI	XXVII	XXVIII	XXIX	XXX	XXI	XXII	XXIII	XXIV	XXV	XXVI	XXVII	XXVIII	XXIX	XXX	XXI	XXII	XXIII	XXIV	XXV	XXVI	XXVII	XXVIII	XXIX	XXX	XXI	XXII	XXIII	XXIV	XXV	XXVI	XXVII	XXVIII	XXIX	XXX	XXI	XXII	XXIII	XXIV	XXV	XXVI	XXVII	XXVIII	XXIX	XXX	XXI	XXII	XXIII	XXIV	XXV	XXVI	XXVII	XXVIII	XXIX	XXX	XXI	XXII	XXIII	XXIV	XXV	XXVI	XXVII	XXVIII	XXIX	XXX	XXI	XXII	XXIII	XXIV	XXV	XXVI	XXVII	XXVIII	XXIX	XXX	XXI	XXII	XXIII	XXIV	XXV	XXVI	XXVII	XXVIII	XXIX	XXX	XXI	XXII	XXIII	XXIV	XXV	XXVI	XXVII	XXVIII	XXIX	XXX	XXI	XXII	XXIII	XXIV	XXV	XXVI	XXVII	XXVIII	XXIX	XXX	XXI	XXII	XXIII	XXIV	XXV	XXVI	XXVII	XXVIII	XXIX	XXX	XXI	XXII	XXIII	XXIV	XXV	XXVI	XXVII	XXVIII	XXIX	XXX	XXI	XXII	XXIII	XXIV	XXV	XXVI	XXVII	XXVIII	XXIX	XXX	XXI	XXII	XXIII	XXIV	XXV	XXVI	XXVII	XXVIII	XXIX	XXX	XXI	XXII	XXIII	XXIV	XXV	XXVI
-----------	---	---	----	-----	----	---	----	-----	------	----	---	----	-----	------	-----	----	-----	------	-------	-----	----	-----	------	-------	------	-----	------	-------	--------	------	-----	-----	------	-------	------	-----	------	-------	--------	------	-----	-----	------	-------	------	-----	------	-------	--------	------	-----	-----	------	-------	------	-----	------	-------	--------	------	-----	-----	------	-------	------	-----	------	-------	--------	------	-----	-----	------	-------	------	-----	------	-------	--------	------	-----	-----	------	-------	------	-----	------	-------	--------	------	-----	-----	------	-------	------	-----	------	-------	--------	------	-----	-----	------	-------	------	-----	------	-------	--------	------	-----	-----	------	-------	------	-----	------	-------	--------	------	-----	-----	------	-------	------	-----	------	-------	--------	------	-----	-----	------	-------	------	-----	------	-------	--------	------	-----	-----	------	-------	------	-----	------	-------	--------	------	-----	-----	------	-------	------	-----	------	-------	--------	------	-----	-----	------	-------	------	-----	------	-------	--------	------	-----	-----	------	-------	------	-----	------	-------	--------	------	-----	-----	------	-------	------	-----	------	-------	--------	------	-----	-----	------	-------	------	-----	------	-------	--------	------	-----	-----	------	-------	------	-----	------	-------	--------	------	-----	-----	------	-------	------	-----	------	-------	--------	------	-----	-----	------	-------	------	-----	------	-------	--------	------	-----	-----	------	-------	------	-----	------	-------	--------	------	-----	-----	------	-------	------	-----	------	-------	--------	------	-----	-----	------	-------	------	-----	------	-------	--------	------	-----	-----	------	-------	------	-----	------	-------	--------	------	-----	-----	------	-------	------	-----	------	-------	--------	------	-----	-----	------	-------	------	-----	------	-------	--------	------	-----	-----	------	-------	------	-----	------	-------	--------	------	-----	-----	------	-------	------	-----	------	-------	--------	------	-----	-----	------	-------	------	-----	------	-------	--------	------	-----	-----	------	-------	------	-----	------	-------	--------	------	-----	-----	------	-------	------	-----	------	-------	--------	------	-----	-----	------	-------	------	-----	------	-------	--------	------	-----	-----	------	-------	------	-----	------	-------	--------	------	-----	-----	------	-------	------	-----	------	-------	--------	------	-----	-----	------	-------	------	-----	------	-------	--------	------	-----	-----	------	-------	------	-----	------	-------	--------	------	-----	-----	------	-------	------	-----	------	-------	--------	------	-----	-----	------	-------	------	-----	------	-------	--------	------	-----	-----	------	-------	------	-----	------	-------	--------	------	-----	-----	------	-------	------	-----	------	-------	--------	------	-----	-----	------	-------	------	-----	------	-------	--------	------	-----	-----	------	-------	------	-----	------	-------	--------	------	-----	-----	------	-------	------	-----	------	-------	--------	------	-----	-----	------	-------	------	-----	------	-------	--------	------	-----	-----	------	-------	------	-----	------	-------	--------	------	-----	-----	------	-------	------	-----	------	-------	--------	------	-----	-----	------	-------	------	-----	------	-------	--------	------	-----	-----	------	-------	------	-----	------	-------	--------	------	-----	-----	------	-------	------	-----	------	-------	--------	------	-----	-----	------	-------	------	-----	------	-------	--------	------	-----	-----	------	-------	------	-----	------	-------	--------	------	-----	-----	------	-------	------	-----	------	-------	--------	------	-----	-----	------	-------	------	-----	------	-------	--------	------	-----	-----	------	-------	------	-----	------	-------	--------	------	-----	-----	------	-------	------	-----	------	-------	--------	------	-----	-----	------	-------	------	-----	------	-------	--------	------	-----	-----	------	-------	------	-----	------	-------	--------	------	-----	-----	------	-------	------	-----	------	-------	--------	------	-----	-----	------	-------	------	-----	------	-------	--------	------	-----	-----	------	-------	------	-----	------	-------	--------	------	-----	-----	------	-------	------	-----	------	-------	--------	------	-----	-----	------	-------	------	-----	------	-------	--------	------	-----	-----	------	-------	------	-----	------	-------	--------	------	-----	-----	------	-------	------	-----	------	-------	--------	------	-----	-----	------	-------	------	-----	------	-------	--------	------	-----	-----	------	-------	------	-----	------	-------	--------	------	-----	-----	------	-------	------	-----	------	-------	--------	------	-----	-----	------	-------	------	-----	------	-------	--------	------	-----	-----	------	-------	------	-----	------	-------	--------	------	-----	-----	------	-------	------	-----	------	-------	--------	------	-----	-----	------	-------	------	-----	------	-------	--------	------	-----	-----	------	-------	------	-----	------	-------	--------	------	-----	-----	------	-------	------	-----	------	-------	--------	------	-----	-----	------	-------	------	-----	------	-------	--------	------	-----	-----	------	-------	------	-----	------	-------	--------	------	-----	-----	------	-------	------	-----	------	-------	--------	------	-----	-----	------	-------	------	-----	------	-------	--------	------	-----	-----	------	-------	------	-----	------	-------	--------	------	-----	-----	------	-------	------	-----	------	-------	--------	------	-----	-----	------	-------	------	-----	------	-------	--------	------	-----	-----	------	-------	------	-----	------	-------	--------	------	-----	-----	------	-------	------	-----	------	-------	--------	------	-----	-----	------	-------	------	-----	------	-------	--------	------	-----	-----	------	-------	------	-----	------	-------	--------	------	-----	-----	------	-------	------	-----	------	-------	--------	------	-----	-----	------	-------	------	-----	------	-------	--------	------	-----	-----	------	-------	------	-----	------	-------	--------	------	-----	-----	------	-------	------	-----	------	-------	--------	------	-----	-----	------	-------	------	-----	------	-------	--------	------	-----	-----	------	-------	------	-----	------	-------	--------	------	-----	-----	------	-------	------	-----	------	-------	--------	------	-----	-----	------	-------	------	-----	------	-------	--------	------	-----	-----	------	-------	------	-----	------	-------	--------	------	-----	-----	------	-------	------	-----	------	-------	--------	------	-----	-----	------	-------	------	-----	------



# Медицинская реабилитация

**98%**

нуждались в оказании специализированной медицинской помощи.

Минно-взрывное ранение – **1116**

Осколочное ранение - **828**

Изолированное поражение ЦНС - **12**

*В **828** случаях сочетанные ранения головы, туловища, конечностей, внутренних органов.*

**21%**

5-6 баллов по ШРМ

**46%**

3-4 баллов по ШРМ

**33%**

0-2 баллов по ШРМ

## СОПУТСТВУЮЩИЕ ЗАБОЛЕВАНИЯ И ПОРАЖЕНИЯ:

- 278 – акубаротравма;
- 218- злокачественные новообразования;
- 73 – ранения органа зрения, в т.ч. с разрушением глазного яблока;
- 35 – инфаркт миокарда;
- 31- нарушения ф-й тазовых органов;
- 18 – заболевания МПС;
- 10 – сахарный диабет II типа;
- 5 – инсульт;



**32%**

улучшили функциональный статус



# Результаты оценки когнитивной функции



**2006** бойцов

**45%** - высокий риск развития ПТСР;

**10%** - смешанная тревожно-депрессивная реакция в рамках расстройства адаптации;

**9%** - ПТСР;

5% - аффективные нарушения (депрессивная реакция, синдром аффективной неустойчивости, психоорганический синдром), требующие медикаментозного вмешательства;

Менее 8% - отказ от взаимодействия с психологом;

Менее 1% - отказ от осмотра врача-психиатра

**78%** – улучшение психоэмоционального состояния;





# Профориентирование



## МРиК

Первичное  
профориентирование:

**617** бойцов

### УРОВЕНЬ ОБРАЗОВАНИЯ УЧАСТНИКОВ СВО:

- 52%** - Среднее профессиональное образование;
- 17%** - Среднее общее образование;
- 17%** - Высшее профессиональное образование;
- 7% - Основное общее образование;
- 3% - Неоконченное высшее профессиональное образование

### ЖЕЛАНИЕ ПОЛУЧИТЬ НОВОЕ ОБРАЗОВАНИЕ:

- 91,8%** - не хотят сменить специальность;
- 8,2%** - желает получить высшее образование;





# Профориентирование



## МРиК

Первичное профориентирование:

**617** бойцов

**Цикл ПО:** «Специалист по инструкторской и методической работе в области физической культуры и спорта»;

**Циклы ПК:** «Компьютерные системы и комплексы», «Информационные системы и Программирование», «Оператор FPV-квадрокоптеров».

**19** бойцов  
прошли обучение

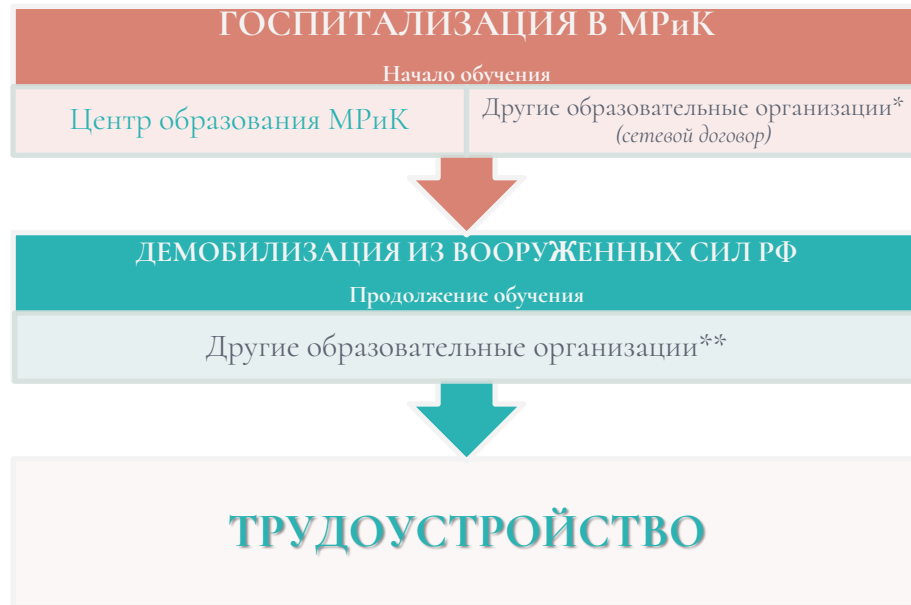

Глобальная образовательная траектория, исходя из запроса предпринимателя

### Договоры о взаимодействии в плане образования\*

- ФГБОУ ВО «Тульский государственный университет»\*\*;
- ГБПОУ МО «Колледж «Подмосковье»\*\*;
- ФГБОУ ДПО «Институт развития профессионального образования»\*\*;
- МГУ им. М.В. Ломоносова (факультет психологии);
- ФГБОУ ВО «Государственный университет просвещения» (Центр военно-патриотического воспитания «ВЕРШИНА»)



# АФК и адаптивный спорт



**617** бойцов

**25%** - никогда не занимались спортом;

**40%** - планируют заниматься АФК и адаптивным спортом после выписки;

**39%** - не планируют;  
**21%** - не решили;

*Интересующие направления:*  
легкая атлетика (бег), борьба, АФК;

ПАРАЛИМПИЙСКИЕ УРОКИ,  
мастер-классы

ВКЛЮЧЕНИЕ  
элементов АФК и адаптивного  
спорта в ежедневную программу  
реабилитации

Баскетбол на колясках;  
Армреслинг;  
Настольный теннис;  
Стрельба из лазерной винтовки





# Помощь детям и семьям

ФГБУ ФНКЦ МРиК ФМБА России  
Лечебно-реабилитационный центр «Клязьма»

**Более 1500** детей и родителей, проживающих в зоне боевых действий и на новых территориях Российской Федерации



У **96%** детей имеются нарушения психоэмоциональной сферы, признаки тревожности.

Последствия острого стресса у ребенка 10 лет

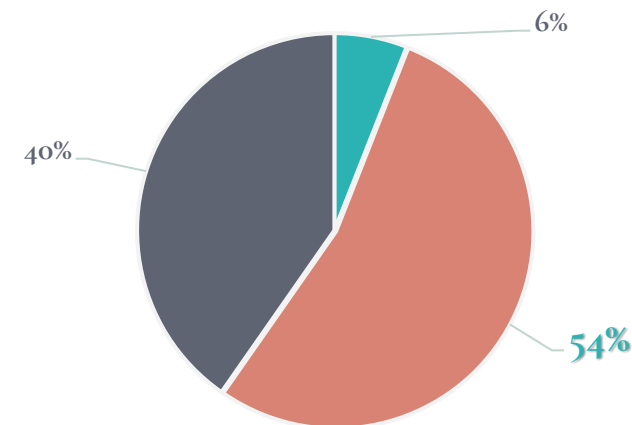

- низкий уровень тревоги
- средний уровень тревоги
- высокий уровень тревоги



# Результаты



Увеличение уровня самообслуживания и коммуникации **в 2,5 раза;**  
Расширение спектра продуктивной деятельности **в 3 раза;**  
Ускорение процесса адаптации к протезному изделию **в 1,5 раза.**



**100%** пациентов с протезированием голени выписываются без вспомогательных средств (трость);  
**30%** пациентов с протезированием бедра выписываются с тростью;  
**100%** пациентов с ампутацией обеих нижних конечностей с тростью.



БЛАГОДАРЮ ЗА ВНИМАНИЕ!



*II Всероссийский конгресс  
«Современные технологии сохранения здоровья населения  
Российской Федерации»*